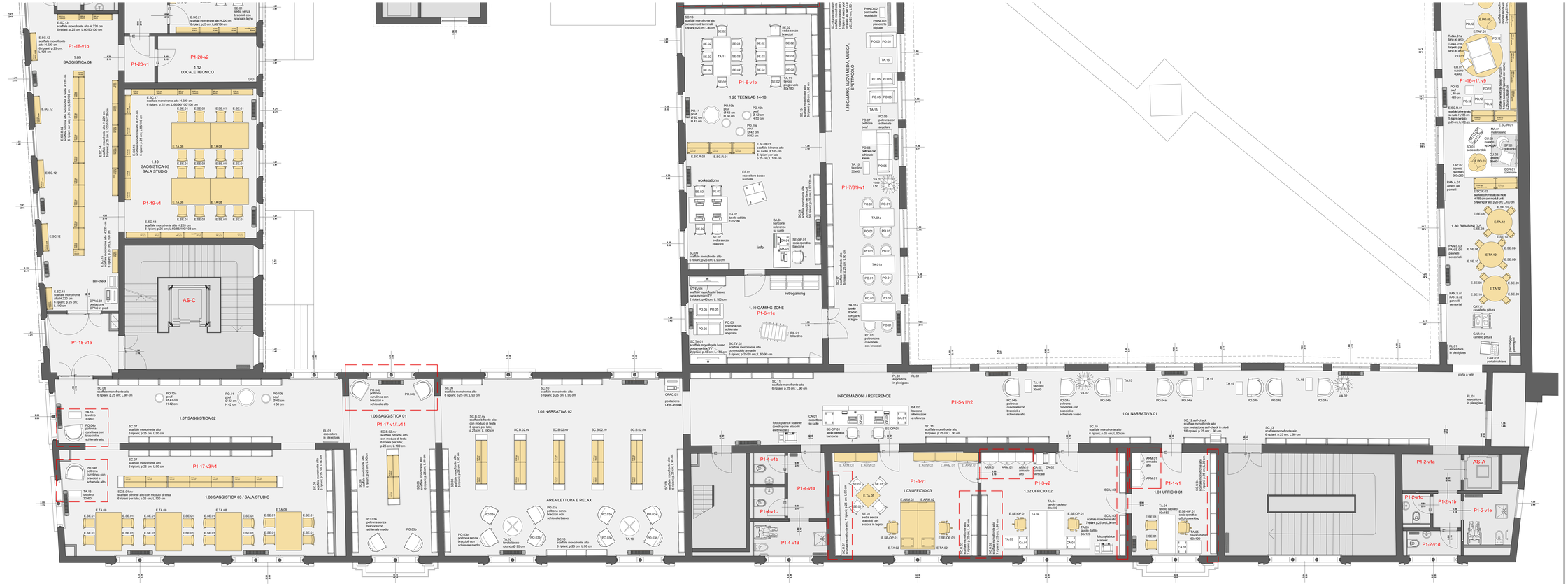

Keyplan Piano Primo

LEGENDA

ARREDI NON INCLUSI NELL'APPALTO (LOTTO 2)

ARREDI RIUTILIZZATI

NUOVI ARREDI

PIANTA ARREDATA PIANO PRIMO | ESTRATTO "D"
scala 1:50

NOTE
Il verso, dell'appaltatore verificare accuratamente tutte le quote e tutte le misure dei locali, l'esatto localizzazione e le varietà rispetto ai lavori di progetti presenti (con particolare attenzione a voci e lavori speciali, impianti speciali, impianti tecnici, ecc.) e segnalare alla direzione lavori eventuali errori o omissioni o la presenza di altri impianti non indicati nel disegno che possono comportare modifiche al progetto. Ogni errore o omissione dovrà essere segnalato alla direzione lavori prima dell'esecuzione.
Eventuali modifiche al progetto senza consultazione con la Direzione Appaltatrice.

PROGETTISTA DEGLI ARREDI
AP
Associato partners srl
Lodi Nazione,7 - 20139 Milano
Tel. 02 55181 - www.associatopartners.com - info@associatopartners.com
ARCHITETTI
Alessandro Pasquali, Alessandro Lodi, Alessandro Nazione, Elisa Tavolta, Sandra Prandoni

COMMITTENTE
COMUNE DI MONZA
Via Granaione Grande, 12
20900 MONZA (MB)
P.I./C.F. 00777010155

PROGETTO DEFINITIVO-ESECUTIVO
PROGETTO DEFINITIVO-ESECUTIVO PER LA RIGENERAZIONE URBANA DELLE AREE DI MONZA NORD-OVEST COMPRESE TRA LA STAZIONE FS, PIAZZA ALBERICO E ARCADIA, PIAZZA CARLO DI FRANCIA E PARCO DEBAGNI - CUP J85D19000 - CIG 8004376 - DM 17/06/2016
CONTRAENTE GENERALE
RTI
Consorzio Stabile Arcadia
Nuova Pala Giustacchini e Lesco Spl/Spv
Via Giovanni Battista Pergolesi, 33 - 20124 Milano
Tel. 02 29404500 - Fax 02 29404700 - Sito web: www.consorziostabilearcadia.it - E-mail: info@consorziostabilearcadia.it - PEC: consorziostabilearcadia@legalmail.it
CUP J85D19000 - CIG 8004376 - CUI F00777010155202001001

TITOLO
PROGETTO:
Nuova Pala Giustacchini e Lesco Spl/Spv
OGGETTO:
Piano Primo - Estratto "D" - Pianta arredata

TAVOLA
F07

SCALA
1:50

DATA
20.05.2021

ORDINE DEGLI ARCHITETTI PIANIFICATORI PAESAGGISTI E CONSERVATORI DELLA PROVINCIA DI MILANO
ARCH. LODI