PIANO PRIMO | 1.20 TEEN LAB 14-18 | Scaffali cod. SC.09, cod. SC.14, cod. SC.15, cod. SC.16

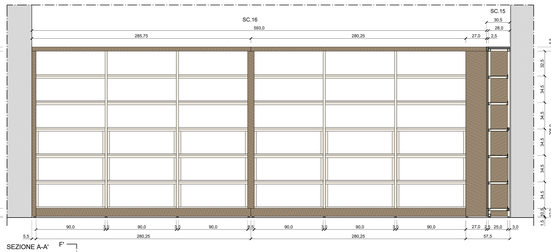

SEZIONE A-A'

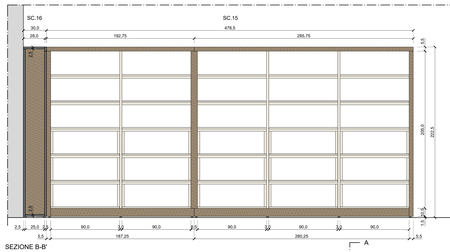

SEZIONE B-B'

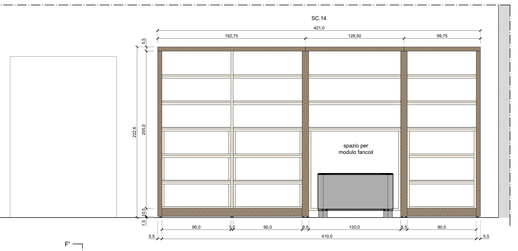

SEZIONE C-C'

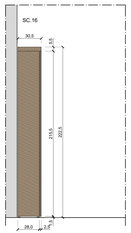

SEZIONE D-D'

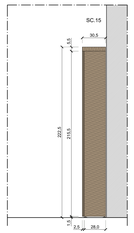

SEZIONE E-E'

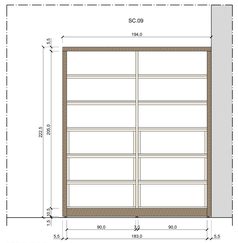

SEZIONE F-F'

SEZIONE G-G'

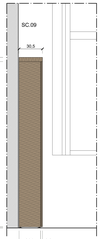

SEZIONE H-H'

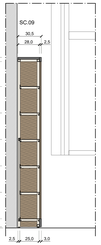

SEZIONE I-I'

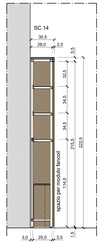

SEZIONE L-L'

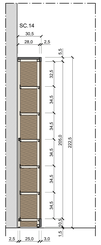

SEZIONE ORIZZONTALE

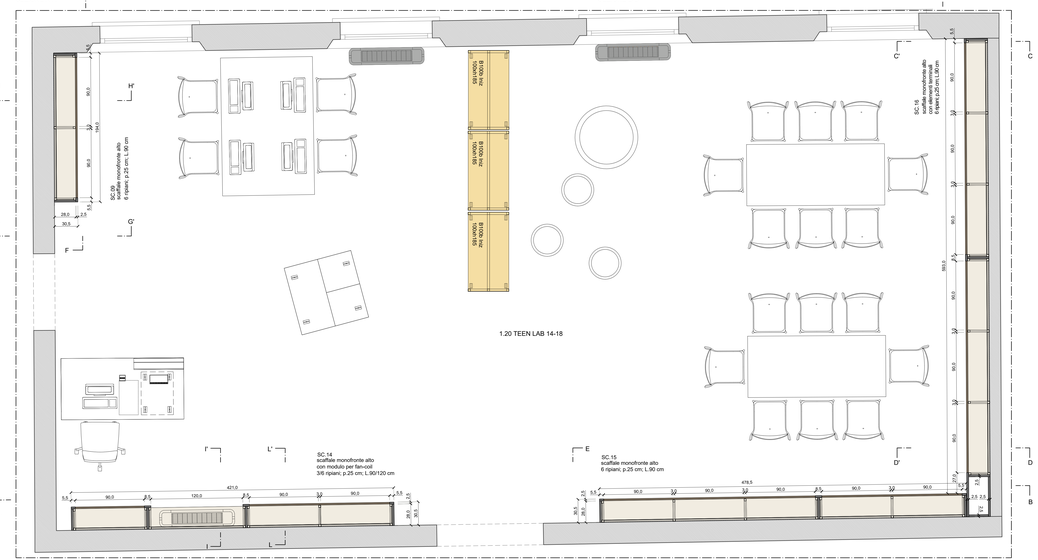

PIANO PRIMO
1.20 TEEN LAB 14-18
Scaffale monofronte alto a muro, H 222,5 cm, 6 ripiani; p.25 cm; L.90 cm - cod. SC.09
Scaffale monofronte alto a muro con modulo per fan-coil, H 222,5 cm, 3/6 ripiani, p.25 cm, L.90/120 cm - cod. SC.14
Scaffale monofronte alto a muro, H 222,5 cm; 6 ripiani, p.25 cm, L.90 cm - cod. SC.15
Scaffale monofronte alto a muro con elementi terminali, H 222,5 cm; 6 ripiani, p.25 cm, L.90 cm - cod. SC.16

PIANTA (vista sopra il top)

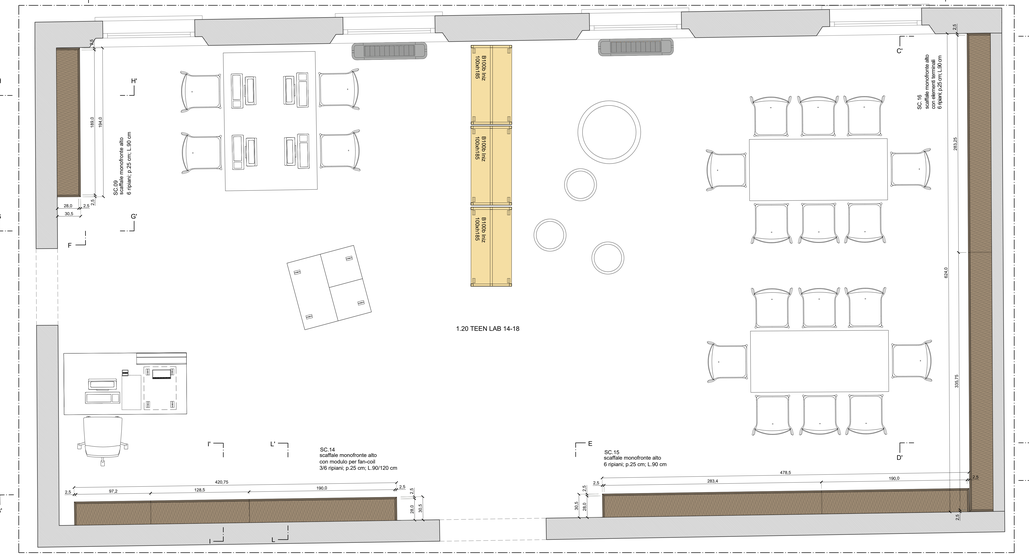

PIANO PRIMO
1.20 TEEN LAB 14-18
Scaffale monofronte alto a muro, H 222,5 cm, 6 ripiani; p.25 cm; L.90 cm - cod. SC.09
Scaffale monofronte alto a muro con modulo per fan-coil, H 222,5 cm, 3/6 ripiani, p.25 cm, L.90/120 cm - cod. SC.14
Scaffale monofronte alto a muro, H 222,5 cm; 6 ripiani, p.25 cm, L.90 cm - cod. SC.15
Scaffale monofronte alto a muro con elementi terminali, H 222,5 cm; 6 ripiani, p.25 cm, L.90 cm - cod. SC.16

LEGENDA FINITURE E COLORI

SPALLE, TOP, ZOCCOLINO
Pannelli impiallacciati in rovere naturale rigato o equivalente, come da Elenco Fornitura ed indicazioni di Capitolato
Variature dopodo come da disegni di progetto.

STRUTTURA E RIPIANI METALLICI
Verniciati colore RAL come da Elenco Fornitura ed indicazioni di Capitolato.

NOTE GENERALI
Si raccomanda di seguire le indicazioni contenute nei disegni e nel capitolato ed in maniera uno ed alternativa, onde evitare lo stravo di costruzione degli errori (Ufficio) **ed** indicazioni di progetto. Pertanto particolare attenzione di taglio ed di **ogni** lavorazione **dovrà essere** eseguita.
Per la pavimentazione lavorata, le finiture e le indicazioni dei colori degli ELEMENTI è necessario fare riferimento alle indicazioni contenute nel Capitolato.
Gli Elementi dell'Elenco Fornitura e delle Schede di Capitolato.

NOTE
Il presente elaborato verificare preventivamente tutte le quote e tutte le misure dei locali, l'inesatta trascrizione e le varie misure in tutti gli elaborati grafici con particolare attenzione e cura a tutti gli elementi strutturali, impianti, ecc. Le misure riportate sugli elaborati grafici sono quelle di progetto, le misure di altri impianti non indicati nei disegni dovranno corrispondere modifiche al progetto oggi ancora in corso per modifiche di progetto siano concordate con la Direzione dei Lavori.

PROGETTISTA (Ufficio - Ufficio)
Associato partners ed
Lodo Ramoni, 1 | 20145 Milano
Tel. 02 4815 1 - Fax 02 4815 1 - www.associatopartners.com
info@associatopartners.com
Direttore Tecnico | Arch. Tamilla Prevedoni

COMMITTENTE
COMUNE DI MANGIALLI
Via Giovanni Giolitti, 22
20145 MANGIALLI
P.I.C.F. 00147810159

PROGETTO DEFINITIVO - ESECUTIVO
PROGETTO DEFINITIVO-ESECUTIVO
DELLI LAVORI DELLA BIBLIOTECA
COMUNALE DI MANGIALLI - PIANO
PRIMO - RIFUNZIONALIZZAZIONE DELLI SPAZI AMBIENTALI E ARREDI DI
CUI DEFINITIVO - ESECUTIVO

CONTRATTO TAVOLA
PROGETTO:
Associato Partners Milano(capogruppo)
Via Lodovico Ariosto, 1 - 20145 Milano
Tel. 02 4815 1 - Fax 02 4815 1 - P.I. 00 00 00 - C.F. 00 00 00
Direttore Tecnico: Arch. Tamilla Prevedoni
Sito: www.associatopartners.com - info@associatopartners.com

TAVOLA
F26

SCALA
1:20

DATA
03.02.2022

ORDINE DEGLI ARCHITETTI PIANIFICATORI PAESAGGISTI E CONSERVATORI
PROVINCIA DI MILANO
SEZIONE A
ARCHITETTO
TAMILLA PREVEDONI
UNITAMIL 3.0/PP